

かりがね karigane

NO.
383

冬

【季刊】かりがね

発行人／社会福祉法人かりがね福祉会
昭和54年9月26日 第三種郵便物認可
3、6、9、12月1日発行
平成30年12月1日発行

Contents

表紙 OIDEYO ハウス

裏表紙 風の工房お知らせ

40周年関連事業報告…………… P1,2

OIDEYO ハウス 新しい作業への取り組み…………… P3,4

かりがねフェスティバル…………… P5

感謝録・編集後記…………… P6



かりがね福祉会 40 周年記念事業

40周年記念式典

9月14日 かりがね福祉会設立40周年記念式典が、真田中央公民館大ホールで行われました。上小地域の福祉関連事業所の皆さまをはじめ、真田地域の方々等、多くの方にご出席を頂き、長野県上田保健福祉事務所他、関係機関の皆さまからのご祝辞をいただきました。



かりがね福祉会の運営にご協力をいただいた方々へ感謝状を贈呈し、ご挨拶もいただきました。



40周年記念講演会



記念式典、翌日の記念フェスティバルに続き、10月には10日から15日まで上田市サントミューゼ 多目的ルームで利用されている方の作品展「40展」、そして10月13日にはサントミューゼ 小ホールで創立40周年記念講演会が開催されました。

講演会「知的障がい者の高齢期支援を考える」をテーマに、各講師の方々がそれぞれの専門分野からのご意見を発表されました。

基調講演では、テルジス・ベアタ氏がスウェーデンから来日され、「知的障がい者への認知症介護（認知症に罹患した知的障がい者への支援を探る）」の表題でお話いただきました。国内からも、4名の講師の皆様が各分野からの



視点で知的障がい者の認知症に関する講演を行いました。およそ180名の方が来場され、客席には熱心にお話に耳を傾ける姿が見られました。



作品展示・ワークショップ

作品展も100名を超える方が来場されました。「力強い書に魅せられました」「とても色づかいがきれいだった」などの声が寄せられ、こうした作品展を、ぜひこれからも開催して欲しいとのご要望が多く聞かれました。

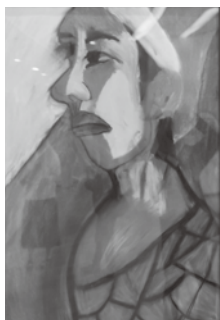

14日のワークショップも、たくさんの方にご参加いただき、シールやフェルトを使ったグッズ作りを行い、お互いの作品を見せ合いながら賑わっていました。

今回、40周年にちなみ、40作品を厳選してご紹介させ

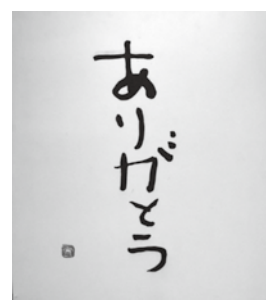

ていただきました。まだまだ、展示させていただきたい作品が山のようにあり、今後も継続的に作品展を開催し、ご紹介させていただく機会を企画していきます。



OIDEYOハウス 新しい作業への取り組み

OIDEYO ハウスは、平成 30 年度から希咲館を分場とし、同じ一つの就労継続支援B型事業所となりました。活動はそれぞれ今までの場所で継続していますが、新しい作業にも取り組み始めました。今回は、その新しい取り組みについてご紹介します。

01 ウエス作り



クリーニングされた古いシーツやタオルを、工場や自動車修理の場面で使用するウエスを作っています。使って下さる会社も、しだいに増えて、現在15社様に納品させていただいています。

ウエスを工場などだけでなく、一般のご家庭でもご使用いただけるように、ティッシュタイプのウエス「ウエッシュ」を考案しました。コンパクトにまとまっているので、台所のちょっとしたお掃除に便利です。機械のメンテナンスなどで事業所をまわる営業の方や大型店舗のお掃除の業者さんにもご愛用いただいています。

もし、ウエスをご使用になるお仕事にお心当たりがあれば、ぜひOIDEYOハウスにご紹介ください。



02 分解作業



03 袋作業



工業用資材や家畜の飼料などを入れる袋を製作する作業も、昨年 から始めました。袋を2重にして接着したり、一部を同じ形に折ったり、難しい所もありますが、仕事をくださる会社の方にご指導いただきながら進めています。

OIDEYO ハウスの製品も販売しました。

- ナイスハートバザール in 上田
9月28日、29日、30日
イオン上田
- 全国ナイスハートバザール
2018 in ながの
10月20日～24日
軽井沢
プリンスショッピングプラザ
- 東信ガス 秋の大感謝祭
10月20日、21日
上田営業所



● 販売会の予定 (3日間)
平成 31 年 2月15、16、17日
イオンモール佐久平 1F



これらの新しい仕事が増えたことで、作業量も安定の方向に向かい、工賃となる収入も増えてきました。そして、これまで続けてきた仕事の方も、年々注文が増えていますし、製品・作品をたくさんの方にご愛用いただいています。



コンピューターや精密機械を分解し、金属などをリサイクルする会社に納める仕事も始まりました。機械が好きな方たちに、人気の作業です。集中し、夢中になって取り組んでいます。

かりがねフェスティバル



たくさんの方々のご支援によって9月15日にかりがねフェスティバルを無事に開催することができました。今年度はかりがね福祉会40周年の年です。そのため、かりがねフェスティバルも40周年にふさわしい企画を用意したいと準備を進めてまいりました。

その一つが移動販売です。サーティワン アイスクリームとミスタードーナツというみなさんも知っているお店に来ていただきました。またチラシにはドーナツ1個無料

券を付けさせていただきました。どちらのお店もたいへん好評で閉会式の時には売り切れとなりました。

もう一つがステージイベントです。飛龍太鼓とアフリカン太鼓にイベントを盛り上げていただきました。会場全体が一体となって音楽を楽しむことができました。

最後になりますが、かりがね福祉会を利用されている方やその御家族、地域の方とたいへん多くの方に会場に足を運んでいただけたことを感謝いたします。

かりがねフェスティバル実行委員長 宮下拓也



感謝録

皆様のご支援・ご協力に感謝申し上げます。

※敬称略させていただきます 平成30年7月1日～平成30年9月30日

寄贈物品

日信APS いちごの家 春原光子 縷沢不二夫
 矢島節子 吉野修道 柳沢仲治 (有)加藤製作所
 前島良治 花岡静枝 アオヤギ印刷 立正佼成会
 知足堂 東信郵便局長会 匿名希望
 以上

タオル、牛乳パック、ウエス、白米、お茶、缶コーヒー、
 レタス、茄子、じゃが芋、アイスコーヒーセット、
 お菓子、すいか、嘔吐処理セット、草払い機、野菜各種

寄付金

(有)加藤製作所 小林彰 (株)石原産業 石原張男
 189,200円

平成30年度運営会員ご入会者

■長野県 (有)工藤和幸商店 柳澤信司 小西葉子
 月内けさみ 坂口哲雄 辰野宗味 坂口祐紀
 小井土昌廣 児玉貞 竹田民子 宮下信義 安藤洋子
 池田明朗 田島富子 紅林奈美夫 鈴木忠志
 ホテルやまびこ 小林克洋 大塚豊工業(有) 大野征子
 高村京子 大久保良泰 坂本宗一 滝澤昭弘
 中村由美子 水沢光豊 市場利計 秋山雅春 堀内淳
 (株)東信えぼし代表取締役田中健 塩沢満孝 富永茂行
 清水佐登子 清藤芳男 小林功子 花岡尚 細谷裕治
 坂口みゆき 佐藤政弘 佐藤琢磨 町田結花
 柳澤正敏 尾崎昂吉 高橋弘幸 阿部きよ子

佐藤汰嘉子 山崎康子 赤平年三 前島直子
 仲沢澄枝 恩田浩子 森谷晴美 齊藤るり子 小林彰
 清水俊治 小林早苗 西澤美枝 甲田みどり
 竹井達郎 堀内みな美 宮澤栄一 大塚よしみ
 ■北海道 佐藤俊光 ■東京都 谷本三恵子
 山本睦子 西脇正雄 ■千葉県 石川明子 ■埼玉県
 佐々木良子 武川良雄 ■群馬県 白井喜信
 ■愛知県 退休寺 ■岐阜県 小椋敬一 ■新潟県
 丸山昭人 ■福井県 森さと子
 ■京都府 藪内淑子 稲葉信子

平成30年度運営会費納入金額

	会員数(名)	会費(円)
長野県	120	548,250
北海道	0	0
東北地方	2	20,000
関東地方	29	319,735
中部地方	5	60,000
北陸地方	4	28,000
近畿地方	5	41,000
中国地方	1	3,000
四国地方	0	0
九州地方	1	3,000
合計	164	1,023,255

(平成30年4月1日～平成30年9月30日)

ご冥福をお祈りします 春原喜美江さん

今年の6月に、春原喜美江さんが旅立ちました。
 喜美江さんは、創立当初からかりがねで過ごし、
 絵を描くことが好きで、東京で個展を開くなどとて
 もたくさんの素敵な作品を作ってきました。天国へ
 行っても、素敵なやさしい笑顔で私たちを見守って
 いてください。ありがとうございました。



訂正とお詫び

382号(秋号)の記載にて誤字・脱字がありました。ここに訂正しお詫び申し上げます。

P2 誤) 一般社団法人しなの福祉教育総研理事長 樋口俊文



正) 一般社団法人しなの福祉教育総研理事長 樋口俊文

P8 誤) 西沢一義・幸代 → 正) 西入一義・幸代

誤) 小菅暁 → 正) 小菅暁

編

集

後

記

みなさん、こんにちは。今年の夏はとても暑く、
 過ごしにくい日々が続きましたが、秋の紅葉も綺麗
 に色づき終盤となりつつあります。早いもので今年も
 あと1ヶ月ですね。

さて、今年度かりがね福祉会は、40周年を迎え
 ました。40周年記念式典や展示会など来て下さっ
 た皆様、ありがとうございます。たくさんの地域の

方々、ご家族に支えられてきたことを忘れず、これか
 らも歩んでいきたいです。

私は、かりがね福祉会に就職して4年が経ちました。
 40周年という節目に携われ嬉しく思います。今後も利
 用されている皆様に教えて頂きながら、40周年を励み
 に一緒に働いているスタッフと共に日々頑張っていけ
 らとを考えています。(宮島)

風の工房より...

2名の利用者さんの
個展を開催させていただきました。

7月は大久保良泰さん



8月は宮下一夫さん



ザワメキアート開催会場と日程

●ホクト文化ホール

平成 30 年 12 月 7 日(金)～ 12 月 20 日(木)

●長野県伊那文化会館

平成 31 年 1 月 10 日(木)～ 1 月 22 日(火)

●銀座 NAGANO

平成 31 年 2 月 21 日 (木) ～ 2 月 23 日(土)

※詳しくは「ザワメキアート」で検索



ザワメキアート 入選作品
宮下一夫 作品：トラ

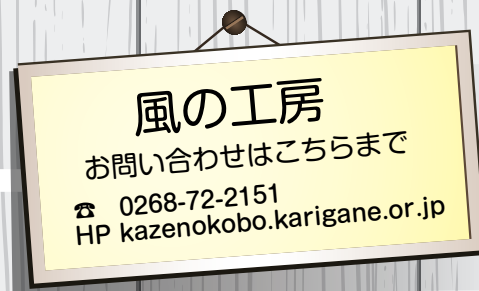

社会福祉法人 かりがね福祉会

URL <http://www.karigane.or.jp/>

■法人本部／ライフステージかりがね

〒386-2201

長野県上田市真田町長 6430-1

TEL.0268-72-3431 FAX.0268-72-4406

■在宅支援センター・重度包括支援 え〜る

〒386-2201

長野県上田市真田町長 6430-1

TEL/FAX.0268-72-8022

■つつじ

〒386-2201

長野県上田市真田町長 7166-8

TEL.0268-75-5431 FAX.0268-75-5434

■ミライエ

〒386-2201

長野県上田市真田町長 7166-8

TEL/FAX.0268-71-7810

■共同生活サポートセンター

〒386-2202

長野県上田市真田町本原 531-1

(よつぱのいえ内) TEL/FAX.0268-72-2434

■風の工房

〒386-2201

長野県上田市真田町長 2464-1

TEL.0268-72-2151 FAX.0268-72-4976

■OIDEYO ハウス

〒386-2203

長野県上田市真田町傍陽 8551-2

TEL/FAX.0268-73-0005

■OIDEYO ハウス(分場)

〒386-2202

長野県上田市真田町本原 1491

TEL/FAX.0268-72-5067

■アトリエ Fuu

〒386-2202

長野県上田市真田町本原 531-2

TEL/FAX.0268-72-1061

■いこいの家

〒386-2202

長野県上田市真田町本原 2376-2

TEL/FAX.0268-72-8008

会員・読者の皆様からのご意見・ご感想お待ちしております。「機関誌編集委員会」までお寄せ下さい。